DENİZ PLASTİK

Kalite ve Güvenin Adresi...

ÜRÜN KATALOĞU

Evrak Şömizi

Standart evrak şömizi

Pratik dayanıklı ve esnek olarak tüm pano çeşitlerimizde kullanmak mümkündür.
Renkli çeşitleri ve dayanıklılığı ile evraklarınızı muhafaza altına alır.
Çelik tel yapısı ve paslanmaz bağlantı noktaları ile uzun ömürlü, esnek ve dayanıklıdır.
Kişinin tercihine göre yatay veya dikey olarak ve çift taraflı kullanmak mümkündür.

DİKEY EVRAK ŞÖMİZİ

	Orijinal Reçete	FG 2012/4	FG 2012/25
TiO_2	6,00	4,00	4,00
Talk 5 µm	8,00	8,00	8,00
edaCAL B1 (PCC)			5,00
Kalsit 2,0 µm	30,03	30,03	30,03
Kalsit 2,7 µm	18,00	20,00	15,00
Opak Polimer	6,00	6,00	6,00
Bağlayıcı	1,00	4,00	4,00
TEKNİK DEĞERLER			
pH	8,5	8,5	8,6
Viskozite ,KU1	128	125	129
Yoğunluk [g/ml]	1,67	1,65	1,64
Örtücülük[%]	99,6	98,2	99,7
KMM [%]	65,7	65,7	65,7
PVC	92,6	92,7	92,7
Beyazlık	88,8	87,4	89,1
Parlaklık 85°	4,7	4,2	4,6
Ovalama, 40 devirde aşınma [µm]	24,1	24,2	23,1
Ovalama Sınıfı 4			

Renkler

Askılı Şömiz

Askılı Evrak Şömizi

Krom kaplı metal askısı tekli ve dayanıklı kullanım sağlar. Çift taraf olarak kullanmak mümkündür. Esnek ve çelik tel yapısıyla dayanıklı kullanım sağlar. Dikey tek askılı, yatay çift askılı seçenekleri mevcuttur.

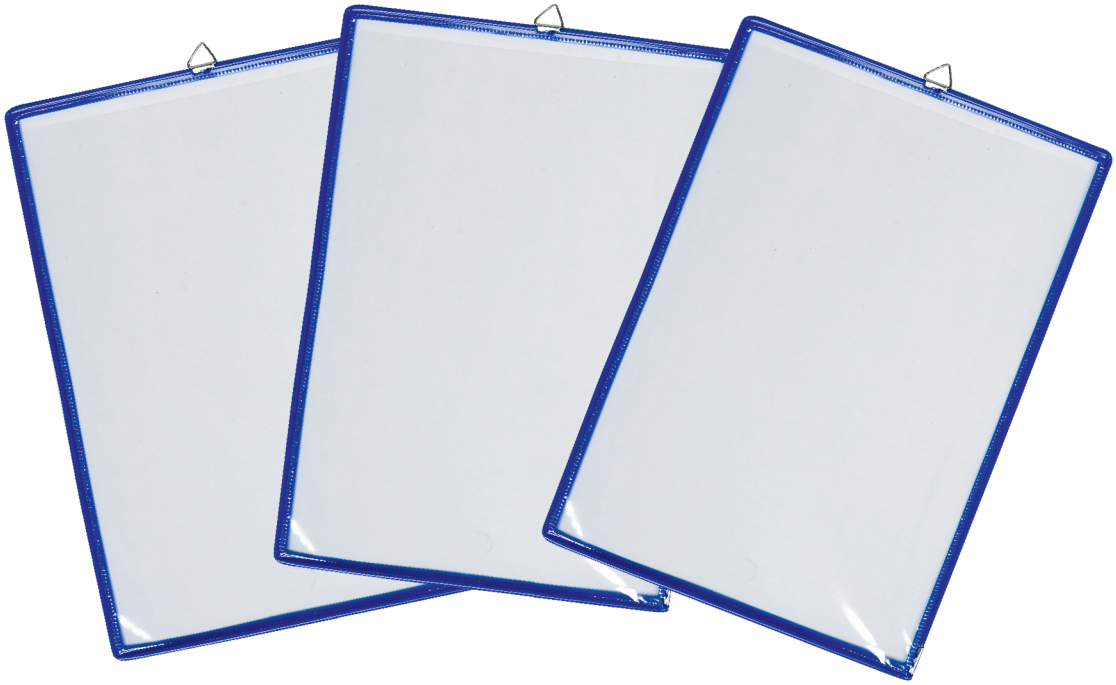

Yapıştırma Evrak Şömizi

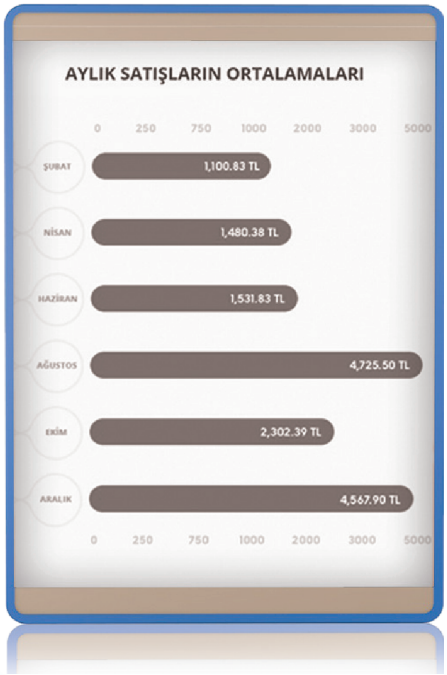

Yatay Askılı Evrak Şömizi

Renkler

Magnet Şömiz

Magnet Şömiz

İş ortamınızdaki tüm metal yüzeylerde güçlü magnetik şerit sayesinde kolaylıklar kullanmak mümkündür.
Çift taraflı magnet olarakta çeşitleri vardır. Montajsız rahat kullanım için pratik çözümdür.

Magnetik Duvar Boyası

MANYETİK BOYA,yapısındaki manyetik metal sayesinde, mıknatıslı olan dosya, poster gibi şeyleri, boyaya zarar vermeden yüzeye tutturulabilen, su bazlı ve yapışma gücü yüksek , kuruması çabuk, sürtünmeye dayanıklı, renk değişimi yapmayan kaliteli ve mat bir boyadır.
Su bazlı özelliğinden dolayı kokusu yoktur, insan sağlığına ve çevre sağlına zarar vermez.

A3 / A4 / A5 / A6 Çeşitlerimiz Mevcuttur.

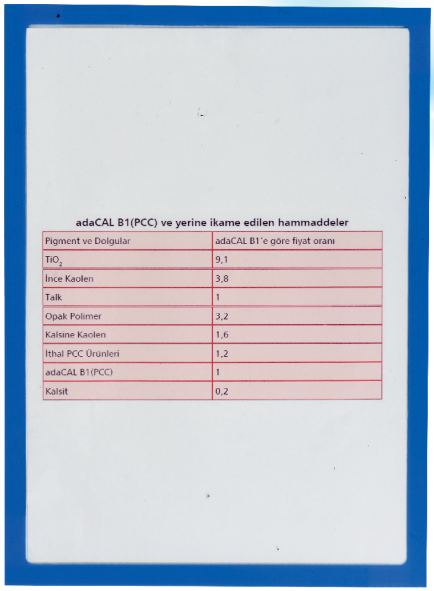

adaCAL B1(PCC) ve yerine ikame edilen hammaddeler

Pigment ve Dolgular	adaCAL B1'e göre fiyat oranı
TiO_2	9,1
İnce Kaolen	3,8
Talk	1
Opak Polimer	3,2
Kalsine Kaolen	1,6
İthal PCC Ürünleri	1,2
adaCAL B1(PCC)	1
Kalsit	0,2

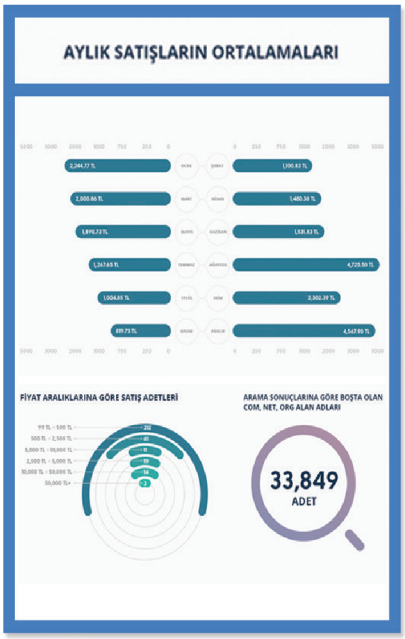

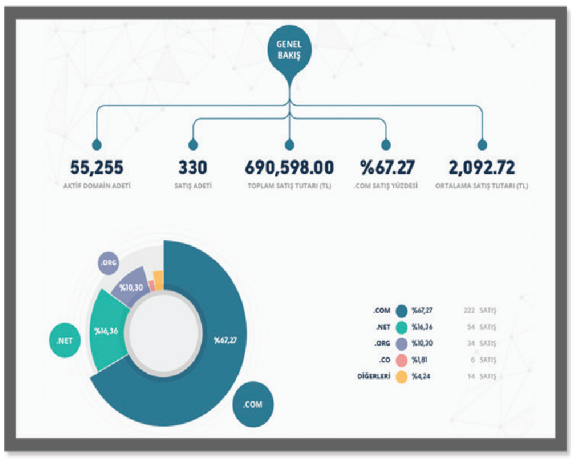

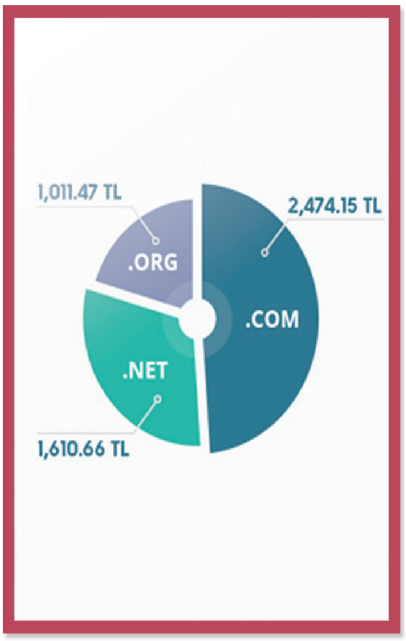

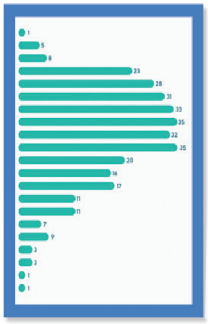

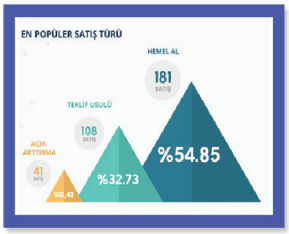

MAGNET ÇERÇEVE

PVS yapısı ve tek kat oluşu ile panolarınız, raflarınız ve tüm metal yüzeyleriniz için kullanışlı bir çözümdür.
Çok pratik ve dayanıklıdır. Arka yüzey bölümünün tüm kenarkarı magnetik yapıya sahiptir.
Evraklarınız güçlü magnet yapısı ile koruma altında olucaktır. Dikey ve yatay olarak kullanmak mümkündür.

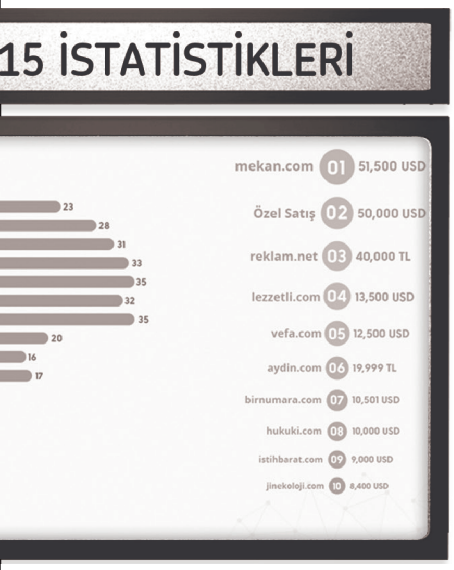

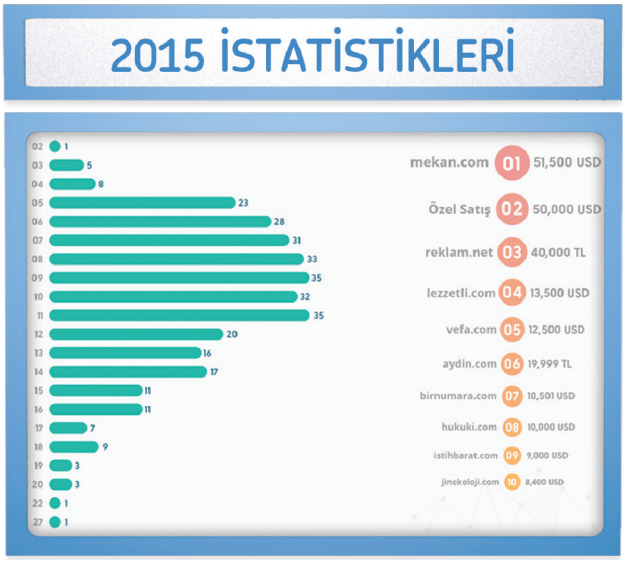

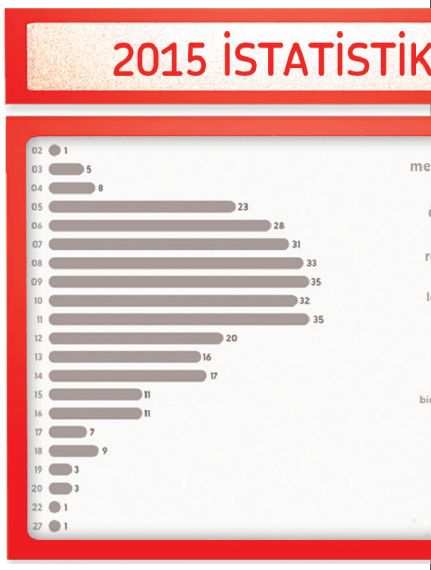

Magnet çerçeve

Fotoğraf çerçeve
Photo frame
A6

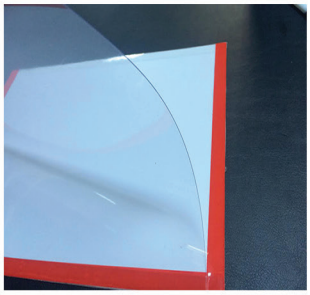

Duvar Ünitesi

Duvar Evrak Ünitesi

Kolay şekilde duvarınıza monte edilir.
Duvar tipi taşıyıcı üretim sahanızdaki evraklarınızı korumanın en estetik en kullanışlı çözümdür.
Pano tipi dosyalar ile kullanılır. Yatay ve dikey olarak dosya çeşidine göre kullanılabilir.

Tavan Boyası

	Orijinal Reçete	FG 2012/4	FG 2012/25
TiO_2	6,00	4,00	4,00
Talk 5 µm	8,00	8,00	8,00
adaCAL B1 (PCC)			5,00
Kalsit 2,0 µm	30,03	30,03	30,03
Kalsit 2,7 µm	18,00	20,00	15,00
Opak Polimer	6,00	6,00	6,00
Bağlayıcı	4,00	4,00	4,00
TEKNİK DEĞERLER			
pH	8,5	8,5	8,6
Viskozite [KU]	128	125	129
Yoğunluk [g/ml]	1,67	1,65	1,64
Örtücülük[%]	99,6	98,2	99,7
KMM [%]	65,7	65,7	65,7
PVC	92,6	92,7	92,7
Beyazlık	88,8	87,4	89,1
Parlaklık 85°	4,7	4,2	4,6
Ovalama, 40 devirde aşınma [µm]	24,1	24,2	23,1
Ovalama Sınıfı 4			

adaCAL B1(PCC) ve yerine ikame edilen hammaddeler

Pigment ve Dolgular	adaCAL B1'e göre fiyat oranı
TiO_2	9,1
İnce Kaolen	3,8
Talk	1
Opak Polimer	3,2
Kalsine Kaolen	1,6
İthal PCC Ürünleri	1,2
adaCAL B1(PCC)	1
Kalsit	0,2

Tavan Boyası

	Orijinal Reçete	FG 2012/4	FG 2012/25
TiO_2	6,00	4,00	4,00
Talk 5 µm	8,00	8,00	8,00
adaCAL B1 (PCC)			5,00
Kalsit 2,0 µm	30,03	30,03	30,03
Kalsit 2,7 µm	18,00	20,00	15,00
Opak Polimer	6,00	6,00	6,00
Bağlayıcı	4,00	4,00	4,00
TEKNİK DEĞERLER			
pH	8,5	8,5	8,6
Viskozite [KU]	128	125	129
Yoğunluk [g/ml]	1,67	1,65	1,64
Örtücülük[%]	99,6	98,2	99,7
KMM [%]	65,7	65,7	65,7
PVC	92,6	92,7	92,7
Beyazlık	88,8	87,4	89,1
Parlaklık 85°	4,7	4,2	4,6
Ovalama, 40 devirde aşınma [µm]	24,1	24,2	23,1
Ovalama Sınıfı 4			

5'li Duvar Tipi Pano

10'lu Duvar Tipi Pano

15'li Duvar Tipi Pano

20'li Duvar Tipi Pano

Masaüstü Stand

Masaüstü Stand Şömizi

Yatay olarak işyeri duvarında veya masaüstünde kullanmak mümkündür. Metal taşıyıcı ve dayanıklı bir yapıya sahiptir. Gıda üretim firmaları için paslanmaz olup tezgah üstü taşıyıcı çeşitlerimiz vardır.

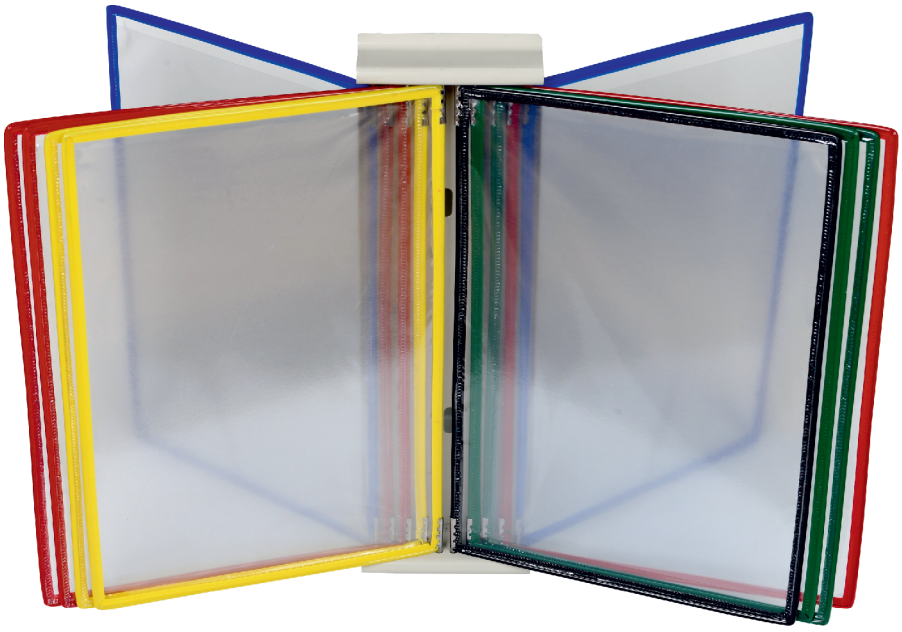

Teleskopik Masaüstü Ünitesi

Teleskopik Masaüstü Ünitesi

Masanıza, rafınıza, bankonuza vidalı kitleme özelliği sayesinde kolayca monte edilir.
Yüksekliği ve dönüş açısı ayarlanabilir.

Yapıştırma Cep

Arka yüzeyi tamamen yapışkanlı olup her türlü yüzeye rahatça yapıştırılabilir. İş ortamlarına renk katarak evrak karışıklığını ortan kaldıracaksınız. Sipariş üzerine istelen renk ve ölçülerde yapılmaktadır.
Ürünlerimiz çift yönü baskılıdır ve basım yerinde deformelere karşı dayanıklıdır.

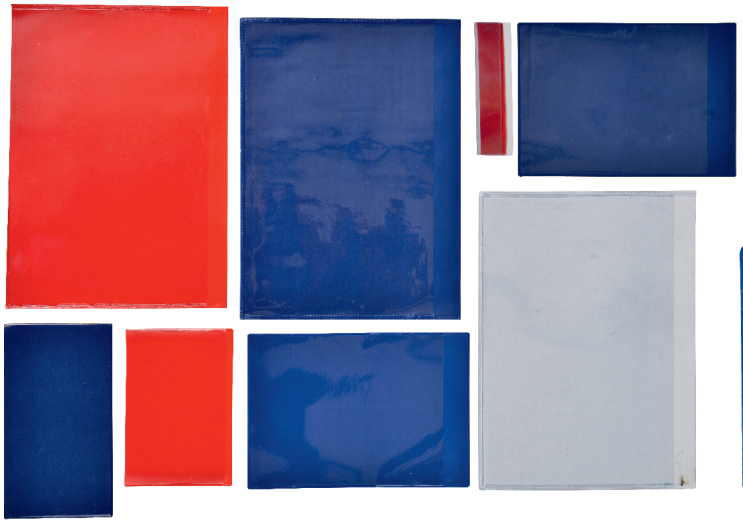

Ebatlar

D 1001	A4 - 319X229
D 1002	A5 - 250X150
D 1004	195X105
D 1005	164X112
D 1006	114X94
D 1010	132X80
D 1011	225X90
D 1015	225X110
D 1017	215X105
D 1018	230X50
D 1019	200X50
D 1020	202X43
D 1021	105X60

Firmanıza özel tasarım çalışmaları yapılabilir.

Evrak Cebi

Askılı olarak ürettiğimiz evrak cebleri iş ortamında sizlere kolaylık sağlayacaktır.
Sert PVS yapısı ile uzun ömürlü ve kullanışlıdır. Firmalarınıza özel ölçülerde sipariş yapılır.

DENİZ PLASTİK

Çınarönü Mh. 1. Adil Sk. No:1 Yıldırım/BURSA
Tel: 0.224 369 07 45
e-mail: bilgi@somizdunyasi.com

www.somizdunyasi.com